



INFORME ANUAL SOBRE LA SITUACIÓN DE POBREZA Y REZAGO SOCIAL 2024

18 - Nayarit

18013 - San Pedro Lagunillas

I. Información sociodemográfica

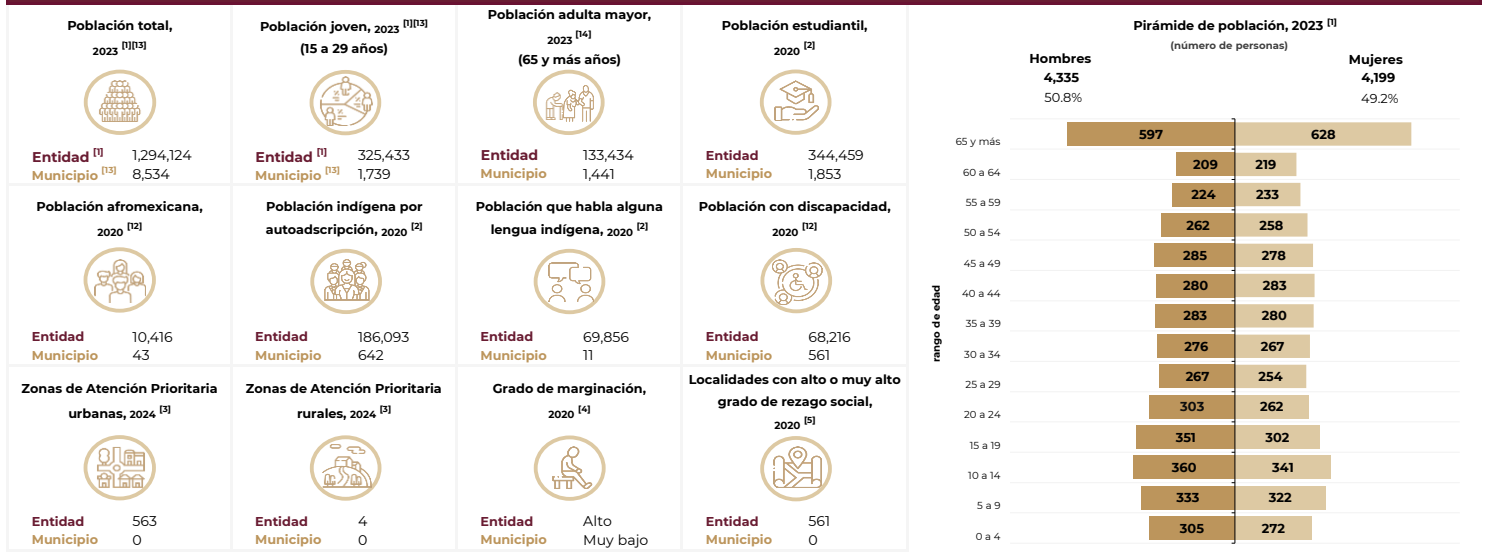

Nota: 1/ El dato de la población adulta mayor proviene de la Dirección General para la Validación de Beneficiarios, Secretaría de Bienestar, 2023. 2/ Los datos de población total y población joven a nivel entidad federativa provienen de las Proyecciones de la población de México 2020 - 2070 de CONAPO. Mientras que, a nivel municipal, se utilizan las Proyecciones 2015 - 2030, ya que CONAPO aún no cuenta con la actualización correspondiente.

II. Indicadores de pobreza multidimensional

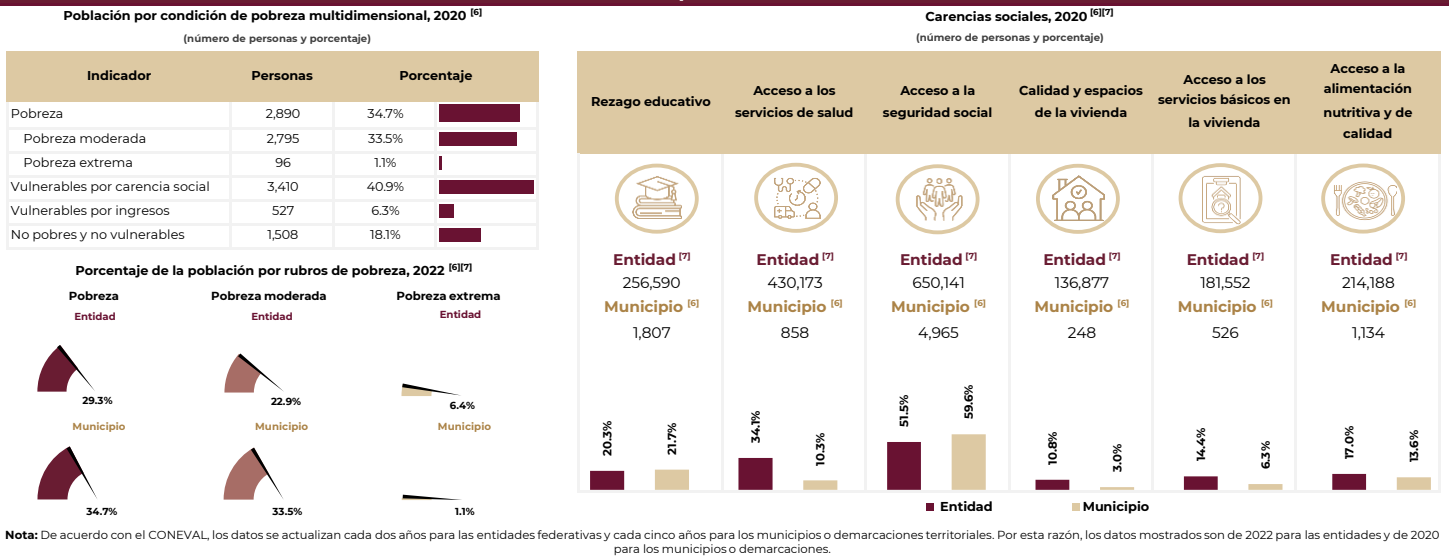

Nota: De acuerdo con el CONEVAL, los datos se actualizan cada dos años para las entidades federativas y cada cinco años para los municipios o demarcaciones territoriales. Por esta razón, los datos mostrados son de 2022 para las entidades y de 2020 para los municipios o demarcaciones.

III. Indicadores de seguimiento al derecho a la vivienda

Estimaciones de los componentes de carencia por calidad y espacios en la vivienda, 2020 [8] (número de personas y viviendas)



Estimaciones de los componentes de carencia por acceso a los servicios básicos en la vivienda, 2020 [8] (número de personas y viviendas)



Nota: 1/ Los datos que se muestran son una aproximación a los componentes de las carencias sociales que se analizan, debido a que no se dispone de esta información en CONEVAL. 2/ De acuerdo con el INEGI, una vivienda es el lugar construido para que las personas puedan habitar, descansar, cocinar, comer y resguardarse del ambiente.



IV. Distribución de los recursos del Fondo de Aportaciones para la Infraestructura Social en su componente FAISMUN

Distribución geográfica de los recursos planeados del FAISMUN según sus componentes, enero-diciembre 2023 [9]

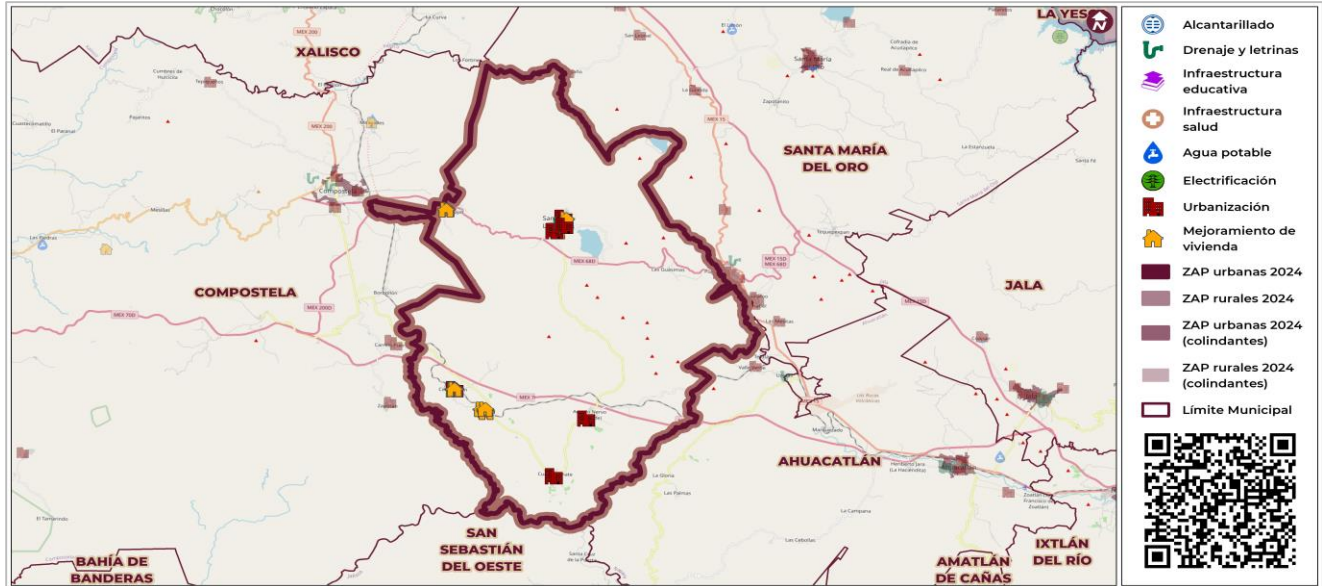

https://sisge.bienestar.gob.mx/sisge?cve_geo=18013

Recursos planeados y ejercidos del FAISMUN, 2023

Indicador	Millones de pesos
Recursos planeados (enero-diciembre 2023) [10]	10.1
Recursos ejercidos (enero-septiembre 2023) [11]	2.3

Nota: Los recursos planeados pueden no reflejar la totalidad para el ejercicio fiscal 2023, debido a que, al corte del 03 de diciembre de 2023, algunos municipios no contaban con la información completa en la MIDS.

Distribución porcentual de los recursos planeados del FAISMUN según sus componentes, 2021-2023 [10]

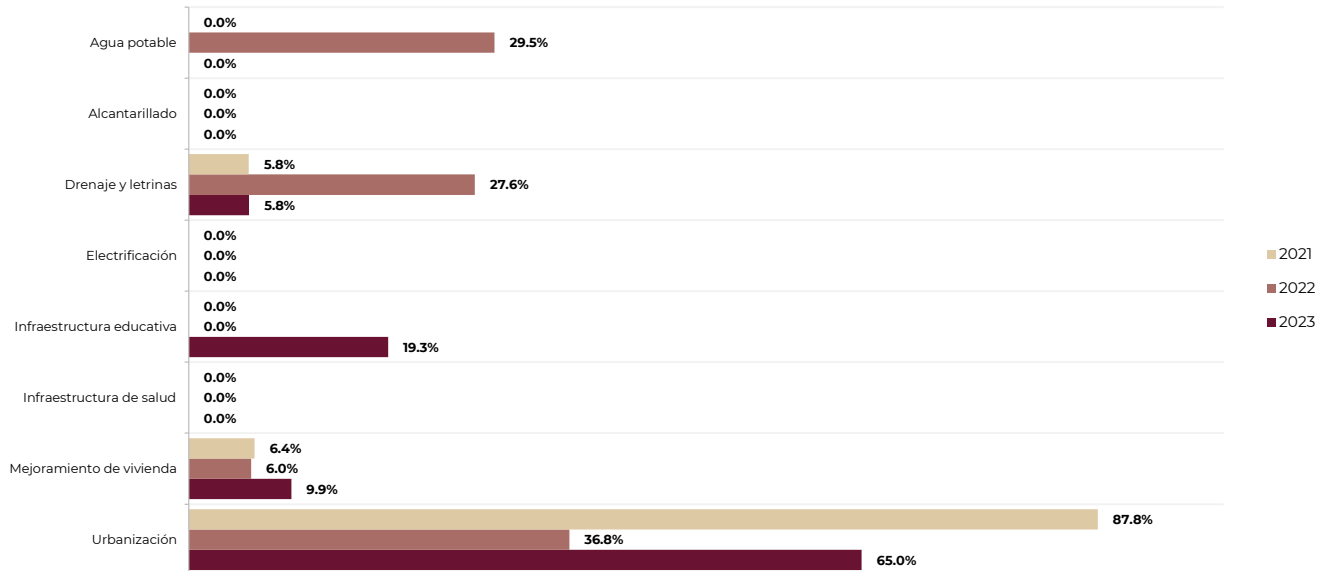

Nota: Los datos de 2021 y 2022 son definitivos; para 2023 los datos son preliminares al corte del 03 de diciembre de 2023.

Fuentes de información:

- [1] CONAPO, Proyecciones de la población de México y de las entidades federativas 2020 a 2070 (a mitad de año).
- [2] INEGI, Cuestionario ampliado. Censo de Población y Vivienda 2020.
- [3] DOF, Decreto por el que se formula la Declaratoria de las Zonas de Atención Prioritaria para 2024, (DOF 25/11/2023).
- [4] CONAPO, Índice de Marginación por entidad federativa 2020.
- [5] CONEVAL, Índice de Rezago Social 2020 a nivel nacional, estatal, municipal y localidad.
- [6] CONEVAL, Medición de la Pobreza a nivel municipio 2020, Anexo estadístico 2010 - 2020.
- [7] CONEVAL, Medición de la Pobreza a nivel entidad federativa 2022, Anexo estadístico.
- [8] DOPA, Secretaría de Bienestar, cálculo propio con base en el Cuestionario ampliado del Censo de Población y Vivienda 2020, INEGI, aplicando la Metodología para la Medición Multidimensional de la Pobreza 2020, CONEVAL.
- [9] DGPB, Secretaría de Bienestar, mapa elaborado a partir de la base de datos de los recursos planeados extraída de la MIDS, proporcionada por la DGD, Secretaría de Bienestar.
- [10] DGD, Secretaría de Bienestar, a partir de la base de datos de los recursos planeados extraída de la MIDS.
- [11] UED-SHCP, con información extraída del SRFT, 2023-T3. Informe sobre Ejercicio, Destino y Resultados de los Recursos Federales Transferidos a las Entidades Federativas y Municipios. Carpeta Ejercicio del Gasto.
- [12] INEGI, Cuestionario básico. Censo de Población y Vivienda 2020.
- [13] CONAPO, Proyecciones de la Población de los municipios de México, 2015 - 2030 (a mitad de año).
- [14] DGPB, Secretaría de Bienestar, padrón de beneficiarios del Programa Pensión para el Bienestar de las Personas Adultas Mayores, 2023.

Para mayor información de los Informes anuales históricos, consultar en: <https://www.gob.mx/bienestar/documentos/informe-anual-sobre-la-situacion-de-pobreza-y-rezago-social>