Pesca

INFORME MENSUAL

DE ACTIVIDADES

Jorge Luis Serafín López

Diciembre

2022

Pesca

01 de diciembre 2022	Se estuvo trabajando en el proyecto de “explotación intensiva de tilapia en jaulas flotantes” para la laguna de tepetiltic, terminándolo en presentación de power point, para programar en la semana próxima una reunión con productores interesados en realizar o ser parte del proyecto
02 de diciembre 2022	Organice y entregue al director de fomento económico, el expediente general de las actividades realizadas del 01 de septiembre a la fecha, donde se me solicito oficios de comisión, pase de salida objetivo de comisión resultados y evidencias
05 de diciembre 2022	Organización y elaboración de la presentación en power point, del proyecto “Explotación de tilapia en jaulas flotantes para Tepetiltic” con apoyo del MVZ Jesús Rosales Bañuelos
06 de diciembre 2022	Realizamos la terminación y afinación de la presentación del proyecto “explotación intensiva de tilapia en jaulas flotantes para Tepetiltic”, en power point.

ACTIVIDADES

Pesca

Actividades

07 de diciembre 2022	Se trabajó en la oficina, organizando toda la información de actividades realizadas y concertación con el comisariado ejidal de la comunidad de Tepetiltic, el sr. Martin Becerra, para la realización de una reunión de información, la cual se confirmó se llevaría a cabo el viernes 09, a las 4:00 pm, sobre la “explotación de la tilapia en forma intensiva en jaulas flotantes”.
08 de diciembre 2022	Se apoyó en la entrega de rotoplas y cisternas, a las personas beneficiadas
09 de diciembre 2022	Apoye al departamento de Educación y cultura, en lijar y pintar unas estructuras referentes a las fechas navideñas. Por la tarde nos trasladamos el MVZ Jesús Rosales y su servidor, apoyados por personal de seguridad pública a la comunidad de Tepetiltic, con la finalidad de dar a conocer el desarrollo, inversión, producción y utilidades, que se podrían lograr con el proyecto de “Explotación de tilapia en jaulas flotantes
12 de diciembre 2022	Apoyé al secretario municipal, a recorrer trabajos y obras en proceso de la cabecera municipal. Así como trabajos d los mismos compañeros del ayuntamiento.
13 de diciembre 2022	Apoyamos a la dirección de fomento económico, a limpiar, lijar y pintar materiales para el nacimiento navideño
14 de diciembre 2022	Apoye a recoger todo el material vegetativo del parque ubicado en la colonia nuevo progreso, personalmente y en vehículo particular.

Pesca

15 de diciembre 2022	Apoye a fomento económico en arrimar materiales para el nacimiento navideño, en mi vehículo particular.
16 de diciembre 2022	Salí a la ciudad de Tepic a realizarme unos estudios médicos
19 de diciembre 2022	Reunión en auditorio presidida por la presidente, para la organización de la posada
20 de diciembre 2022	Asistimos a una reunión información convocados por la presidente municipal, para notificarnos, la importancia de mantener la información administrativa en forma, organizada, actualizada y utilizar firmas, sellos y logos presidenciales en forma legal. Por la tarde, asistí a presidir una reunión informativa en la comunidad de Puerta del Rio; donde se proyectó, la propuesta de realizar una infraestructura de estanques para la explotación de tilapias en forma intensiva, obteniendo como respuesta una opinión generalizada positivamente, por parte de los productores que asistieron, acordando que se levantaría una lista con los datos completos de los interesados, para partir de ahí a la realización del proyecto
21 de diciembre 2022	Se apoyó al personal del INEGI a identificar unas parcelas pertenecientes al ejido de San Pedro, las cuales no fueron reconocidas por las autoridades ejidales (parcela- propietario).

Pesca

22 de diciembre 2022	Se estuvo apoyando y brindando información a personal del INEGI, proporcionando datos parcelarios y de personas que componen el grupo de no identificados por las autoridades ejidales
23 de diciembre 2022	Apoye al secretario a acarrear mueble en mi vehículo particular del salón sindical a la explanada de la plaza, también lo acomodamos para que quedara preparado para el evento de la noche
26 de diciembre 2022	Apoye a llevar el mueble, que se utilizó en el festival de noche buena, en la explanada de la plaza municipal, llevándolo a las instalaciones del sutsem, en mi vehículo particular; posteriormente estuve trabajando con el personal de INEGI en la verificación de datos parcelarios. Ya más tarde asistí a una reunión convocada por nuestra presidente municipal, donde se tomarían acuerdos para la coordinación del evento para la noche de fin de año.
27 de diciembre 2022	Realice trabajos administrativos, se ha venido trabajando con un grupo de productores en la comunidad de puerta del rio, con el objetivo de desarrollar un proyecto productivo de explotación de tilapia en estanques al aire libre, por lo tanto estuve laborando en la elaboración del anteproyecto
28 de diciembre 2022	Proseguí dando seguimiento a cotizaciones, concertaciones y elaboración del proyecto de explotación de tilapia de puerta del rio.

Pesca

29 de diciembre 2022	Apoye a personal del INEGI en verificación de datos parcelarios
30 de diciembre 2022	Apoye al secretario municipal a arrimar el equipo para la preparación de ponches, en mi vehículo particular los cuales se venderían en el evento del fin de año; instalado cilindro a quemadores y confirmando que funcionaran al 100 %, para que al personal que realizara esta actividad no le ocasionaran problemas. Posteriormente recibí a unas personas de puerta del rio, los cuales tienen intenciones de ser parte del proyecto de tilapia aclarando dudas e interrogantes que me presentaron, tomando el acuerdo que posteriormente me presentaría en la comunidad, para realizar una asamblea e informar a todos los que formarían parte grupo de trabajo

JUNTOS POR LA TRANSFORMACIÓN
SAN PEDRO
LAGUNILLAS
GOBIERNO MUNICIPAL

Pesca
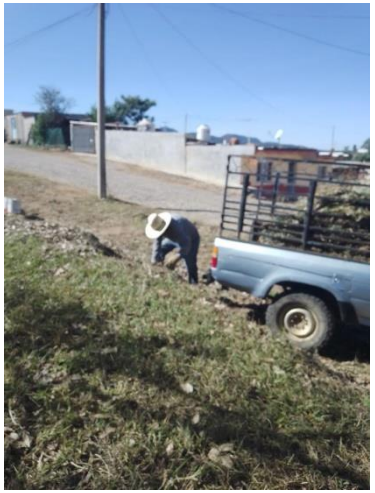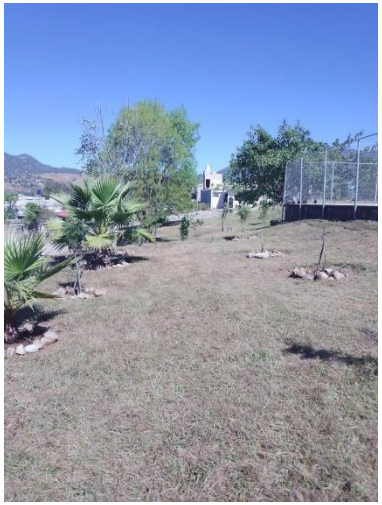
Actividades