PROTECCION CIVIL

INFORME MENSUAL

DE ACTIVIDADES

ENERO

2023

PROTECCION CIVIL

ACTIVIDADES

02 ENERO 2023	• Se apoyó a la dirección de fomento económico en acomodar y llevar cosas al DIF.
03 DE ENERO 2023	• Se apoyó a desarrollo sustentable en hacer entrega de rotoplas y calentadores solares.
04 DE ENERO 2023	• Se recogió un perro muerto, y de igual manera se apoyó en entrega de rotoplas y calentadores solares.
05 DE ENERO 2023	• Se trabajó en oficina.
06 DE ENERO 2023	• Se trabajó en arreglar la plaza para el evento de los reyes magos, por mañana y tarde.
09 DE ENERO 2023	• Se trabajó en la oficina.
10 DE ENERO 2023	• Se atendió el llamado de ir a visitar a unas personas que cuentan con unos perros bravos.
11 DE ENERO 2023	• Se apoyó a hacer entrega de rotoplas en la comunidad de Amado Nervo. • De igual manera se acudió a realizar una poda de una mata, que las ramas ya estaban afectando con los cables de la red eléctrica.
12 DE ENERO 2023	• Se apoyó a la dirección de bienestar, a trasladar los calentadores solares de Compostela- San Pedro. • De igual manera se acudió a verificar al cuetero en la comunidad de Amado Nervo, ya que no ha sacado ningún permiso por parte de PC. Y así está operando.
13 DE ENERO 2023	• Se asistió a visualizar un eucalipto a la comunidad de Tepetiltic, ya que representa un peligro. • Se igual manera se acudió a Tepic a buscar unas partes de la camioneta de protección civil. • Se atendió un llamado donde se incendió un vehículo en la comunidad del Amado Nervo, que solo fue pérdidas materiales. • De igual manera acudimos a rellenar los tanques de oxígeno, para una persona de la comunidad de Cuastecomate en coordinación con los paramédicos.

PROTECCION CIVIL

ACTIVIDADES

16 DE ENERO 2023	• Se atendió el llamado de ir a revisar el basurero ya que se observaba humo.
17 DE ENERO 2023	• Asistimos a una reunión en la presidencia en donde asistieron personal de paramédicos, y regidor Francisco donde se tomaron asuntos del plan de trabajo.
18 DE ENERO 2023	• Se apoyó al departamento de bienestar y agricultura en trasladarlos a todas las comunidades de la parte sur, en dar a conocer programas de bienestar y agricultura.
19 DE ENERO 2023	• Se siguió apoyando a los departamentos de bienestar y agricultura, en visitar a las demás comunidades así mismo para checar problemáticas en Tepetiltic y Guasimas.
20 DE ENERO 2023	• Se atendió el llamado para apoyar en retirar vehículo que se encontraban en el estado de abandono, y en terrenos que eran de otra propiedad, posteriormente se trabajó en oficina.
23 DE ENERO 2023	• Se realizó una reunión donde se estuvieron paramédicos, el departamento de sanidad y el regidor Francisco. • De igual manera se atendió un llamado de un poste de Telmex, que se encontraba tirada en la comunidad de Amado Nervo, donde se aseguró y se hizo el reporte correspondiente.
24 DE ENERO 2023	• Se atendió el llamado de la directora del kínder, de la comunidad de tequilita, en realizar 6 podas de árboles donde ya se encontraban regando con los cables de la red eléctrica.
25 DE ENERO 2023	• Nuevamente reactivamos la reunión donde se realizaron las diapositivas para dar el curso de primeros auxilios.

PROTECCION CIVIL

ACTIVIDADES

26 DE ENERO 2023	• Se atendió el llamado del hospital en realizar una sanitizacion en coordinación con el departamento de sanidad. • Se apoyó a la dirección de bienestar en trasladar a personal para obtener las firmas y los sellos de los ejidatarios.
27 DE ENERO 2023	• Se entregaron solicitudes a personal de capufe. • De igual manera se acudió a Compostela a llevar personal a la jurisdicción. • Se apoyó a llevar unas cosas a Dif, en apoyo al departamento de educación, arte y cultura.
30 DE ENERO 2023	• Se impartió el curso de primeros auxilios a los maestros del CBta 107, en coordinación con paramédicos y sanidad.
31 DE ENERO 2023	• De igual manera se siguió impartiendo el curso de primeros auxilios a los maestros del CBTa 107, en coordinación con paramédicos y departamento de sanidad.

Vías aéreas superiores o "altas": fosas nasales, los senos paranasales, la cavidad oral y la faringe.
Vías aéreas inferiores o "bajas": la laringe, la tráquea, los bronquios y Pulmones

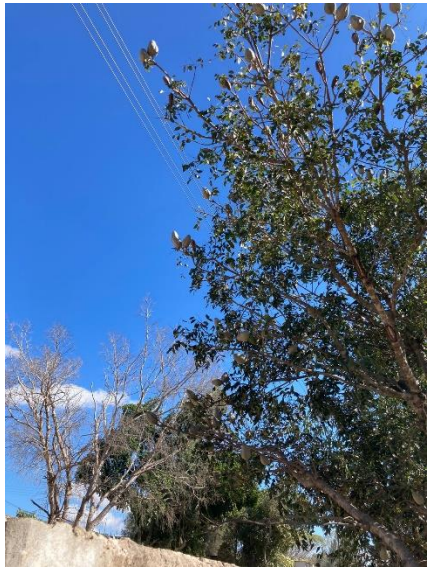

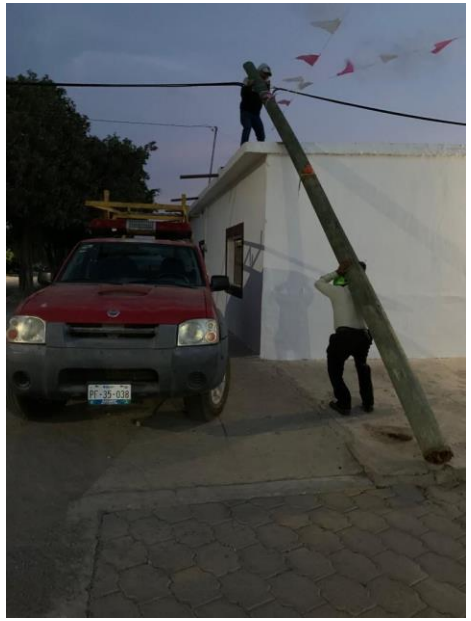

AMBULANCIA
535