JUNTOS POR LA TRANSFORMACIÓN
SAN PEDRO
LAGUNILLAS
GOBIERNO MUNICIPAL

AUTORIDAD INVESTIGADORA

INFORME MENSUAL

DE ACTIVIDADES

LIC. ELIZABETH GONZALEZ PONCE

NOVIEMBRE
2022

2022 Año de Ricardo Flores Magón
PRECURSOR DE LA REVOLUCIÓN MEXICANA

AUTORIDAD INVESTIGADORA

01 DE NOVIEMBRE	Trabajo en la realización de oficios de notificación para los presuntos responsables que aparecen en el Informe Individual Preliminar de la cuenta pública 2021.
02 DE NOVIEMBRE	Asistencia y apoyo en el festival de día de muertos en la plaza de la presidencia municipal, a fin de que en equipo se diera la mejor atención a la ciudadanía en estos eventos culturales.
03 DE NOVIEMBRE	Asistencia a la sala de cabildo a una reunión con la tesorería municipal y asesores de los mismos, donde se halaron puntos y estrategias para dar contestación al Informe Individual Preliminar de la cuenta pública 2021.
04 DE NOVIEMBRE	Recibimiento de oficios de contestación de diferentes requerimientos, peticionados por esta autoridad investigadora.
07 DE NOVIEMBRE	Realización de cronograma de las diferentes Investigaciones en curso. Organización y acomodo del archivo físico y digital de la Autoridad Investigadora.
08 DE NOVIEMBRE	Recibimiento de varios informes mensuales de diferentes servidores públicos. Realización de oficios de requerimientos de información para diferentes dependencias.
09 DE NOVIEMBRE	Asistencia al primer informe de gobierno del H. XLII Ayuntamiento de San Pedro Lagunillas Nayarit, en las instalaciones del Auditorio América Manríquez de Flores Curiel.
10 DE NOVIEMBRE	Realización de oficios de requerimientos de información para diferentes dependencias. Certificación de documentación. Ordenamiento y estructuración de expediente de investigación.
11 DE NOVIEMBRE	Recibimiento de oficios de contestación de diferentes requerimientos, peticionados por esta autoridad investigadora. Análisis de la información recibida en los diferentes requerimientos.
14 DE NOVIEMBRE	Trabajo en la contestación del Informe Individual Preliminar del H. Ayuntamiento de San Pedro Lagunillas, Nayarit; emitido por la Auditoria Superior del Estado de Nayarit.
15 DE NOVIEMBRE	Trabajo en la contestación del Informe Individual Preliminar del H. Ayuntamiento de San Pedro Lagunillas, Nayarit; emitido por la Auditoria Superior del Estado de Nayarit. Asistencia al Auditorio del Ayuntamiento a fin de recibir una capacitación.
16 DE NOVIEMBRE	Trabajo en la contestación del Informe Individual Preliminar del H. Ayuntamiento de San Pedro Lagunillas, Nayarit; emitido por la Auditoria Superior del Estado de Nayarit.

AUTORIDAD INVESTIGADORA

17 DE NOVIEMBRE	Trabajo en la contestación del Informe Individual Preliminar del H. Ayuntamiento de San Pedro Lagunillas, Nayarit; emitido por la Auditoria Superior del Estado de Nayarit.
18 DE NOVIEMBRE	**Vacaciones**
21 DE NOVIEMBRE	**Día feriado**
22 DE NOVIEMBRE	**Vacaciones**
23 DE NOVIEMBRE	**Vacaciones**
24 DE NOVIEMBRE	**Vacaciones**
25 DE NOVIEMBRE	**Vacaciones**
28 DE NOVIEMBRE	**Vacaciones**
29 DE NOVIEMBRE	Regreso de vacaciones Recepción de oficios de contestación a oficios de requerimiento emitidos por esta autoridad. Trabajo en el acuerdo de existencia y calificación de falta de una de las investigaciones a mi cargo.
30 DE NOVIEMBRE	Trabajo en el acuerdo de existencia y calificación de falta de una de las investigaciones a mi cargo. Certificación de documentación.

JUNTOS POR LA TRANSFORMACIÓN
SAN PEDRO
LAGUNILLAS
GOBIERNO MUNICIPAL
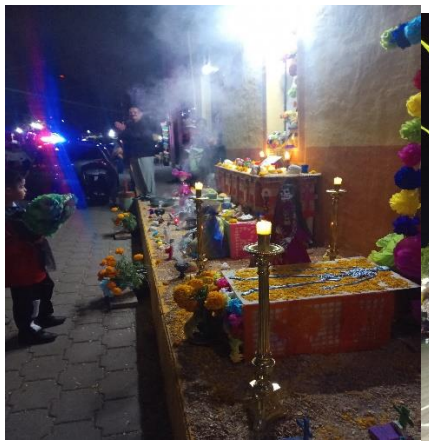
AUTORIDAD INVESTIGADORA